



simet

Energia e Tecnologie

DATI GENERALI

Sede legale

20121 MILANO - Via Filippo Turati 40
Tel. / Fax +39 3202911799

Sede operativa

70124 BARI - Viale L. Pasteur, 31
Tel. +39 080/5610671
Fax +39 080/5044271

E-mail

Info@simet-spa.com

Pec

simet@mypec.eu

Sito

www.simet-spa.com

Partita IVA

02619790724

Capitale sociale

€ 500.000.00

CCIAA-Milano

 N° 02619790724
R.E.A N° 1880104

Amministratore Unico

Ing. Nicola Tubito

Direttore Tecnico

Ing. Vittorio Tubito





Bari



Milano

AZIENDA
sede operativa e legale

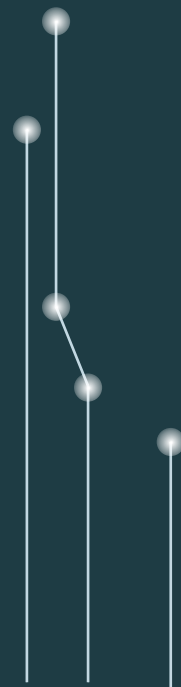

PROFILO

Attiva nel settore dell'impiantistica elettrica e tecnologica, la Simet Società Impianti Meccanici Elettrici Tecnologici SpA, costituita nel 1982, opera principalmente in ambito industriale e del terziario avanzato. In particolare, in virtù delle provate performance mirate alla qualità totale ed alla massima rapidità nei tempi di esecuzione, interviene nella progettazione, esecuzione e manutenzione di:



impianti
elettrici



impianti
fotovoltaici



quadri
elettrici



illuminazione
pubblica



ventilazione
aspirazione



sicurezza e
antincendio



impianti
telegestione



impianti
sprinkler



impianti idrici
sanitari



opere
edili



impianti
chiavi in
mano



cabine di
trasformazione



trasmissioni
dati



impianti
tvcc

L'azienda interviene anche nella realizzazione di ristrutturazioni e nuove costruzioni "chiavi in mano". Le attività sono dirette e coordinate dal proprio staff tecnico, composto da ingegneri, periti industriali e geometri.

SOA

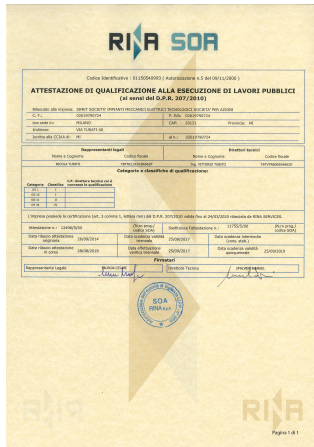

ATTESTAZIONE SOA per le seguenti categorie e classifiche:

- . OG1 CLASSIFICA I
- . OG10 CLASSIFICA I
- . OG11 CLASSIFICA II
- . OS30 CLASSIFICA IV

Il sistema di qualità è certificato UNI EN ISO 9001:2015



F-GAS



Certificato di conformità al DPR n.43 DEL 27/01/2012, Regolamento Europeo 303/2008.

QUALITA'



PORTFOLIO CLIENTI

- **AGENZIA DELLE ENTRATE** - DIREZIONE REGIONALE DELLA PUGLIA
- **DEC S.P.A.** - BARI
- **BANCA POPOLARE DI BARI**
- **BOSCH**
- **COFELY ITALIA**
- **C.B.H.** - CITTA' DI BARI HOSPITAL S.P.A - BARI
- **C.N.R. ISTITUTO DI GERMOPLASMA** - BARI
- **CENTRO ACCIAI SPECIALI S.R.L. E CENTRO ACCIAI INOX S.R.L.** - BARI
- **CENTRO COMMERCIALE SPORT TOWN** - BARI
- **COMUNE DI BARI**
- **COMUNE DI TARANTO**
- **CONSORZIO B.B.M**
- **ENEL S.P.A.**
- **FONDAZIONE ENPAM** - ROMA
- **ENTE AUTONOMO FIERA DEL LEVANTE** - BARI
- **GRANDI STAZIONI S.P.A.**
- **GROMA S.P.A**
- **COMUNE DI CASTELLANA GROTTA** - BARI
- **IMPRESA PIZZAROTTI & C. S.P.A.**
- **INGEGNERIA & SERVIZI S.R.L.**
- **ISTITUTO CASE POPOLARI** - FOGGIA
- **LABORATORIO DI ANALISI MEDICHE S.R.L DOTT. PIGNATELLI** - LECCE
- **MAGNETI MARELLI**
- **MINISTERO DEI BENI CULTURALI** - ROMA
- **MINISTERO DEI TRASPORTI** - AEREOPORTO PALESE (BA)
- **MINISTERO DELLA GIUSTIZIA - CASA CIRCONDARIALE** - BARI
- **OSRAM** - BARI
- **POLITECNICO DI BARI**
- **POSTE ITALIANE S.P.A.**
- **PRESIDIO OSPEDALIERO DI VENERE** - CARBONARA (BA)
- **PROVVEDITORATO OO.PP.** - BARI
- **SOLAR CENTURY EPC** - LONDRA
- **UNIVERSITA' DEGLI STUDI DI BARI e DI LECCE**
- **RFI**
- **CENTOSTAZIONI**



PRINCIPALI LAVORI

Student Center

● CLIENTE	Provveditorato OO.PP. Puglia
● ULTIMAZIONE LAVORI	2013
● UBICAZIONE	Politecnico di Bari
● IMPORTO LAVORI	€ 1.200.000
● INTERVENTO	Progettazione e realizzazione di aule e spazi di studio collettivo



"I futuri ingegneri e architetti baresi hanno finalmente uno spazio dedicato allo studio e alla lettura" - Gazzetta del Mezzogiorno



La facciata esterna della struttura è stata realizzata con legno Thermowood di pino finlandese, nel rispetto dell'ecosostenibilità



Stazione Centrale di Milano

● CLIENTE

Grandi Stazioni SpA

● ULTIMAZIONE LAVORI

2009

● UBICAZIONE

Milano

● IMPORTO LAVORI

€ 646.000

● INTERVENTO

Realizzazione impianti di
illuminazione zona binari

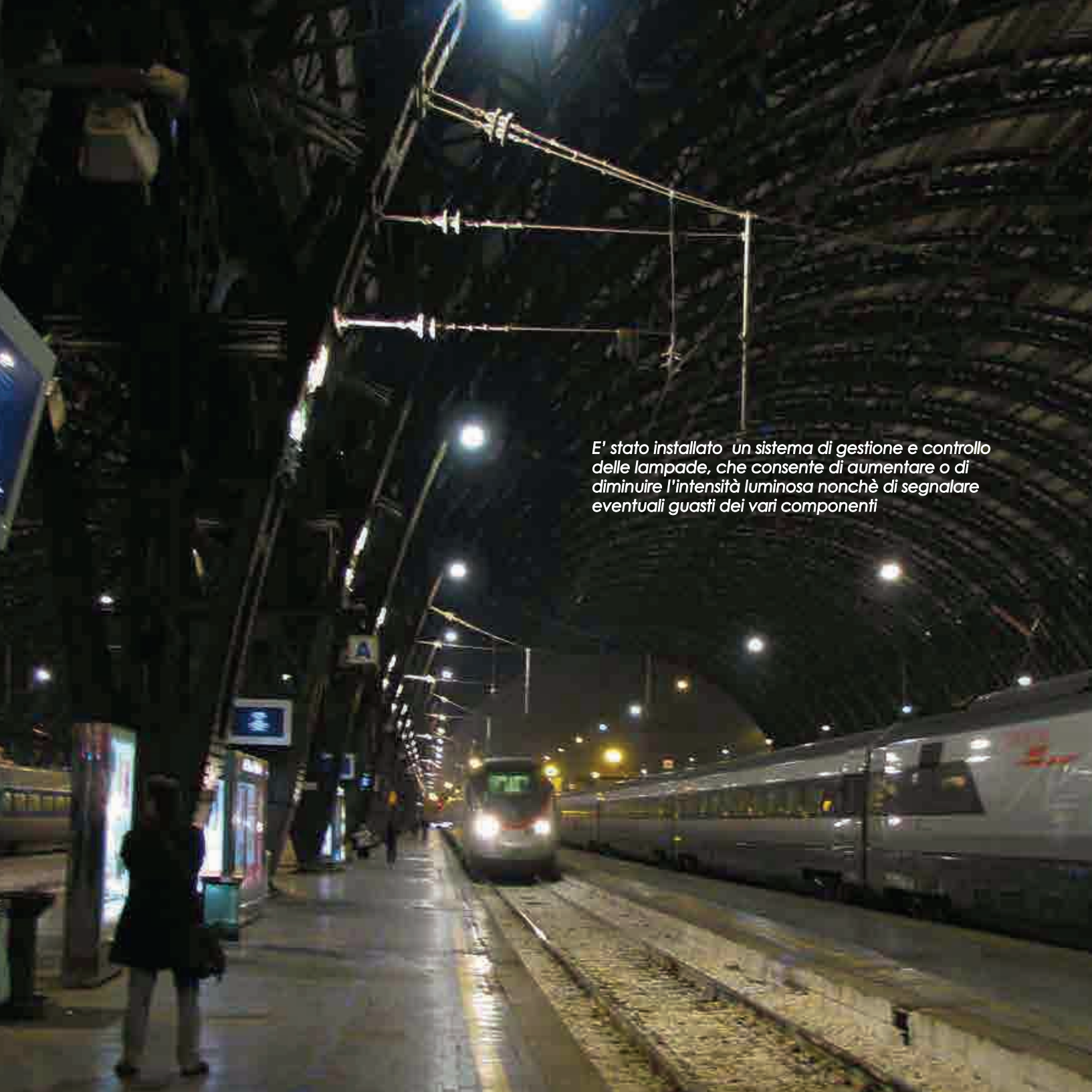
A photograph of a high-speed train platform at night. The platform is illuminated by a series of lights along the ceiling and sides. A train is arriving at the platform, and a person is standing on the left side. The ceiling is a complex network of pipes and wires. The train is white with a red stripe and has the word 'Treno' visible on its side. The platform has a yellow tactile paving strip along the edge. The overall scene is dark, with the lights providing the main illumination.

E' stato installato un sistema di gestione e controllo delle lampade, che consente di aumentare o di diminuire l'intensità luminosa nonché di segnalare eventuali guasti dei vari componenti

Stazione Termini di Roma

● CLIENTE	Grandi Stazioni SpA
● ULTIMAZIONE LAVORI	2009
● UBICAZIONE	Roma
● IMPORTO LAVORI	€ 700.000
● INTERVENTO	Impianto di illuminazione Dinosauro ed edificio D in via Marsala



Autostrada BreBeMi

- CLIENTE
- ULTIMAZIONE LAVORI
- UBICAZIONE
- IMPORTO LAVORI
- INTERVENTO

Consorzio B.B.M

2014

Casirate d'Adda e Liscate (BG)

€ 500.000

Impianti elettrici c/o i caselli di Casirate e Liscate lungo la nuova tratta autostradale Brescia - Bergamo - Milano



Il Girasole

- CLIENTE Groma Srl - Roma
- ULTIMAZIONE LAVORI 2008
- UBICAZIONE Centro Commerciale Il Girasole- Lacchiarella (MI)
- IMPORTO LAVORI € 2.500.000
- INTERVENTO Rifacimento della rete idrica e antincendio



Archivio di Stato

● CLIENTE	Ministero dei Beni Culturali
● ULTIMAZIONE LAVORI	2000
● UBICAZIONE	Nuova sede della Biblioteca Nazionale e Archivio di Stato in Bari
● IMPORTO LAVORI	€ 731.000
● INTERVENTO	Impianti elettrici e speciali



Scuola Guardia di Finanza

- CLIENTE
- ULTIMAZIONE LAVORI
- UBICAZIONE
- IMPORTO LAVORI
- INTERVENTO

Impresa Pizarotti SpA
2001
Viale Europa 97 - Bari
€ 2.300.000
Impianti elettrici e speciali

Istituto di Biologia

- CLIENTE
- ULTIMAZIONE LAVORI
- UBICAZIONE
- IMPORTO LAVORI
- INTERVENTO

DEC SpA

2014

Campus universitario
via Orabona - Bari

€ 1.600.000

Impianti elettrici
e speciali



Centro Elaborazioni Dati - Istat

● CLIENTE	ISTAT - ROMA
● ULTIMAZIONE LAVORI	2013
● UBICAZIONE	V.le O. Pacifico 171 - Roma
● IMPORTO LAVORI	€ 477.000
● INTERVENTO	Realizzazione del nuovo Centro Elaborazione Dati

Centrale termo - frigorifera



*Centrale termo-frigorifera
con rivestimento in lamierino*



Cofely Italia

- CLIENTE Cofely Italia SpA
- ULTIMAZIONE LAVORI 2010
- UBICAZIONE Provincia di Bari
- IMPORTO LAVORI € 200.000
- INTERVENTO Realizzazione impianti fotovoltaici c/o alcune scuole della provincia di Bari



Fondazione ENPAM

● CLIENTE	Fondazione ENPAM
● ULTIMAZIONE LAVORI	2006
● UBICAZIONE	Via del Vascello - Milano
● IMPORTO LAVORI	€ 2.400.000
● INTERVENTO	Interventi di adeguamento ai fini dell'ottenimento del CPI



Particolare cabina di trasformazione

Carrefour

● CLIENTE	SO.GE.A. Srl
● ULTIMAZIONE LAVORI	2000
● UBICAZIONE	Q. re San Paolo - Bari
● IMPORTO LAVORI	€ 2.600.000
● INTERVENTO	Impianti elettrici e speciali



Solarcentury

● CLIENTE	Solarcentury Ltd.
● ULTIMAZIONE LAVORI	2011
● UBICAZIONE	Polignano - Bari
● IMPORTO LAVORI	€ 800.000
● INTERVENTO	Realizzazione di un campo fotovoltaico di potenza 1 MWp

Bosch

- CLIENTE Bosch Tecnologie Diesel e Sistemi Frenanti
- ULTIMAZIONE LAVORI Dicembre 2015
- UBICAZIONE Stabilimento di Modugno (BA)
- INTERVENTO Realizzazione di tre centrali di produzione di acqua calda e refrigerata

Centostazioni

● CLIENTE	Centostazioni SpA
● ULTIMAZIONE LAVORI	2015
● UBICAZIONE	Stazioni del passante ferroviario di Milano
● IMPORTO LAVORI	€ 4.033.000
● INTERVENTO	Opere edili ed elettriche di riqualificazione ed adeguamento delle aree del passante delle stazioni di Milano P.Garibaldi, Vittoria, Dateo, P.ta Venezia, Repubblica, Villapizzone, Lancetti, Certosa, Rogoredo

Campus Universitario di Potenza

- CLIENTE Università degli Studi della Basilicata
- ULTIMAZIONE LAVORI 2015
- UBICAZIONE Macchia Romana - Potenza
- IMPORTO LAVORI € 4.000.000
- INTERVENTO Riqualficazione energetica del Campus Universitario: impianto di trigenerazione ed efficientamento dell'illuminazione esterna e interna



Stazione Ferroviaria di Brescia

● CLIENTE

RFI

● ULTIMAZIONE LAVORI

2016

● UBICAZIONE

Brescia

● IMPORTO LAVORI

€ 1.105.270

● INTERVENTO

Lavori di adeguamento e riqualificazione dei sottopassi e dei marciapiedi della stazione Ferroviaria di Brescia

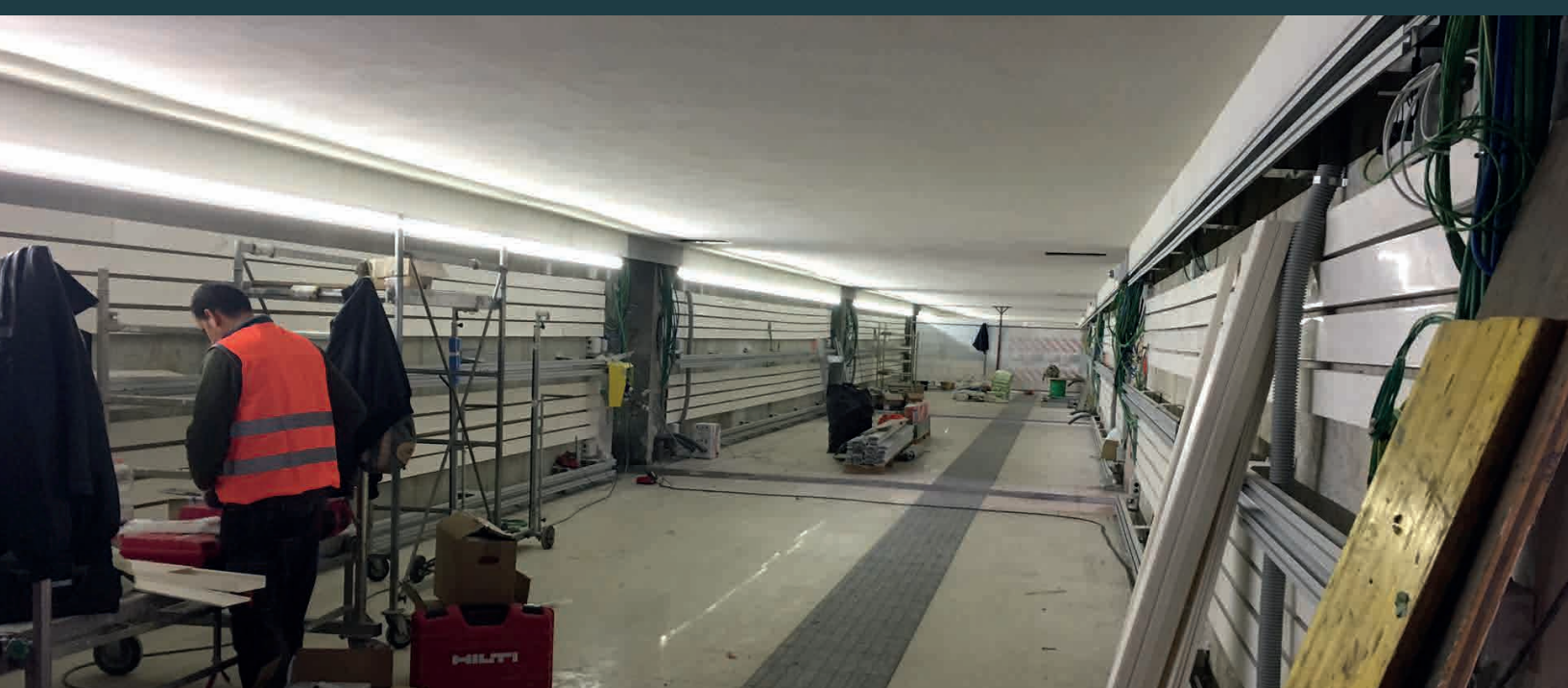

Stazione Porta Vittoria

- CLIENTE RFI
- ULTIMAZIONE LAVORI 2018
- UBICAZIONE Milano
- IMPORTO LAVORI € 760.000
- INTERVENTO

Interventi per il miglioramento delle condizioni di illuminamento della stazione di Milano Porta Vittoria e nelle aree del passante ferroviario di Milano e sostituzione lampade esistenti con lampade led.

Palazzetto dello sport “Bruno Raschi”

- CLIENTE Parma Infrastrutture SpA
- ULTIMAZIONE LAVORI 2017
- UBICAZIONE Parma
- INTERVENTO Lavori di manutenzione straordinaria



Clinica Mater Dei

- CLIENTE
- UBICAZIONE
- INTERVENTO

C.B.H - S.P.A

Bari

Adeguamento a norma e ristrutturazione funzionale impianti elettrici a servizio della Casa di cura Mater Dei

Casa di Cura Santa Rita

- CLIENTE
- UBICAZIONE
- INTERVENTO

C.B.H - S.P.A

Bari

Lavori di manutenzione straordinaria

Casa di cura Mater Dei

- CLIENTE
- UBICAZIONE
- INTERVENTO

C.B.H - S.P.A

Bari

Realizzazione di impianti elettrici
presso sale operatorie

Ospedale Di Venere

- CLIENTE
- UBICAZIONE
- INTERVENTO

Asl Bari

Bari - Carbonara

Adeguamento alla normativa degli
impianti elettrici e speciali

Stazioni di Milano - Porta Garibaldi, Padova, Foggia, Salerno

- **CLIENTE** Cofely Italia SpA
- **ULTIMAZIONE LAVORI** 2015 - 2016
- **INTERVENTO** Realizzazione di un sistema atto alla gestione integrata ed alla riqualificazione energetica degli impianti d' illuminazione, elevazione, antincendio e controllo accessi



Stazione Porta Garibaldi

- CLIENTE
- UBICAZIONE
- IMPORTO LAVORI
- INTERVENTO

Centostazioni SpA

Milano

€ 371.000

Lavori di organizzazione dei servizi presenti al piano primo del fabbricato viaggiatori della Stazione Ferroviaria di Milano Porta Garibaldi



LAVORI IN CORSO

- **CLIENTE** Comune di Milano
- **INTERVENTO** Accordo quadro per la manutenzione straordinaria degli impianti di sicurezza-Lotto A

- **CLIENTE** Deliveroo, Goldman Sachs, Irideo, Atlantic Technologies Spa in Milano
- **INTERVENTO** Lavori di realizzazioni di impianti elettrici presso uffici e nuovo polo logistico di Linate

MANUTENZIONI

- **CLIENTE** *Miragica SpA*
- **INTERVENTO** *Manutenzione impianti elettrici e cabine MT/BT presso il parco Miragica (Molfetta)*

- **CLIENTE** *Saba srl*
- **INTERVENTO** *Manutenzione impianti elettrici c/o le strutture di Bari, Brindisi e Cosenza*

Poste Italiane

- CLIENTE Poste Italiane SpA
- ULTIMAZIONE LAVORI 2009
- UBICAZIONE Uffici postali di Bari e Provincia
- IMPORTO LAVORI € 350.000
- INTERVENTO Manutenzione ordinaria e straordinaria edile e impiantistica.

DIREZIONE

**RESPONSABILE
APPALTI E QUALITA'**

**DIREZIONE
TECNICA**

**RESPONSABILE
APPROVVIGIONAMENTI
E MAGAZZINO**

**RESPONSABILE
COMMERCIALE**

**RESPONSABILE
SICUREZZA**

**RESPONSABILE
AMMINISTRAZIONE**

**RESPONSABILE
del
PERSONALE**

**PROGETTAZIONE
e
PREVENTIVAZIONE**

CAPI COMMESSA

MAGAZZINIERE

CAPISQUADRA

Copyright © Simet SpA

Gretha Coluccia
Design

